

### Die Innovation für GaLaBauer

# GaLaOffice 360°



»Innovation bedeutet, Raum für künftige Entwicklungen zu schaffen.«

Achim Königstein,  
Geschäftsführer  
KS21 Software &  
Beratung GmbH

technischen Möglichkeiten voll ausschöpfen, sondern auch ausreichend Entwicklungsspielraum für die Innovationen der nächsten 10 Jahre schaffen!

Liebe Leser,

mit der Entwicklung ist es wie beim Rudern gegen den Strom. Wer ganz vorne schwimmen will, muss immer in Bewegung bleiben! Dieses Motto beherzigen wir von KS21 seit nun mehr fast 15 Jahren:

Wir waren es, die mit großem Vorsprung die erste Windows-Software für den GaLaBau auf den Markt brachten. Den Bedürfnissen unserer Kunden entsprechend haben wir unser Premium-Programm GaLaOffice seitdem laufend verbessert. Jetzt ist es an der Zeit für eine neue Gesamtkonzeption. KS21 macht erneut einen deutlichen Innovationsprung – und präsentiert sich auf der GaLaBau-Messe im September mit neuem Produkt: Mit »GaLaOffice 360°« werden wir nicht nur die neuesten

Garten- und Landschaftsbauern ermöglicht die zukunftssichere Softwarelösung einen lückenlosen Überblick über ihren Betrieb. Erfassen Sie alle Aufgaben und Abläufe Ihres Unternehmens mit einer Software – und einem Klick! Von der Kundenverwaltung und Angebotsstellung über die Kalkulation, das Baustellenmanagement, den Einkauf und die Arbeitsvorbereitung bis hin zum Controlling und Rechnungswesen – alle Informationen werden zentral verwaltet und optimal miteinander verzahnt.

In drei aufeinander folgenden IT-INFOS möchten wir Ihnen die Highlights von »GaLaOffice 360°« vorstellen. Ich danke für Ihr Interesse und wünsche eine angenehme Lektüre!

Mit freundlichen Grüßen,  
Ihr Achim Königstein

### Kurzinfo

Basierend auf .NET, der zukunftsweisenden Technologie von Microsoft, wurde GaLaOffice jetzt vollständig neu entwickelt und nicht nur um eine optimierte Oberfläche, sondern auch um zusätzliche, wesentliche Features ergänzt.

Essentiell sind die neuen Möglichkeiten der Individualisierbarkeit und das große Plus an Komfort und Effizienz. »GaLaOffice 360°« unterstützt neueste Betriebssysteme – und bietet auch langfristig optimale Investitionssicherheit.



## GaLaBau2006

Wir bedanken uns für Ihren Besuch und Ihr Interesse auf der GaLaBau 2006.

## IT-INFO Themenübersicht (GaLaOffice 360°)

### IT-Info Nr. 12

➕ **Adress-Management**  
Effiziente Verwaltung

➕ **Projektverwaltung**  
Die moderne Bauakte

### IT-Info Nr. 13

➕ **Kalkulation**  
Optimale Preisermittlung

➕ **Baustellenmanagement**  
Alles im Blick

### IT-Info Nr. 14

➕ **Einkauf/Arbeitsvorbereitung**  
Verhandeln und koordinieren

➕ **Controlling & Rechnung**  
Die Firma im Griff

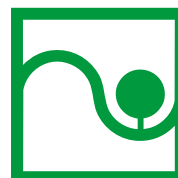

Partner der Verbände  
Garten-, Landschafts- und  
Sportplatzbau NRW e.V.,  
Baden-Württemberg e.V.,  
Niedersachsen-Bremen e.V.  
und Hessen-Thüringen e.V.

FÖRDERGESELLSCHAFT  
LANDESPFLEGE BAYERN E.V.

## Projektverwaltung Teil 1

# Kunden- und Adressverwaltung

Zunehmender Konkurrenzdruck in der Grünen Branche zwingt auch Landschafts- und Gartenbauer dazu, sich neuen Herausforderungen zu stellen und sich noch intensiver als bisher mit dem Thema Kundenpflege- und Kundenverwaltung auseinanderzusetzen. Stichwort »Customer Relationship Management«: Wie gut kennen Sie Ihre Kunden? Wie gezielt können Sie spezielle Leistungen bewerben? Wie schnell haben Sie Zugriff auf bestimmte Projektdaten?

»GalaOffice 360°« sorgt für freien Blick auf Ihre Kunden. Alle kunden- und vorgangsbezogenen Dokumente wie Korrespondenz, Angebote, Rechnungen, etc. werden lückenlos dokumentiert und sind – jederzeit für jeden Ansprechpartner – mit einem Mausklick abrufbar.

Neben allen Standardfunktionen üblicher Kundenverwaltungsprogramme ermöglicht »GalaOffice 360°« außerdem einen bemerkenswerten Grad an Individualisierbarkeit:

So kann der Anwender beispielsweise ganz nach Belieben und Informationsstand eigene Datenbankfelder anlegen (z.B.: Geburtstag, Anzahl Kinder, Ostermailing, etc.) und diese frei konfigurieren. Dabei stehen ihm unterschiedliche Eingabetypen zur Verfügung, z.B. Textboxen, Auswahlfelder, Checkboxes, Datumsfelder u.v.m..

Auch die Selektionskriterien zur Datenausgabe lassen sich ganz flexibel auf den eigenen Betrieb anpassen:

Die bereits vorgegebenen Standard-Attribute sind frei zu ergänzen und bequem zuzuweisen. Ein hierarchisch geordneter »Selektionszweig« sorgt für absolute Übersichtlichkeit selbst bei Selektionen mit kombinierten Kriterien. Dass Ihre jeweilige Auswahl kopiert, gespeichert und beliebig bearbeitet werden kann, ist selbstverständlich. Zielgenauen Werbeaktionen und individuellen Kundenstatistiken steht damit nichts mehr im Wege. ■

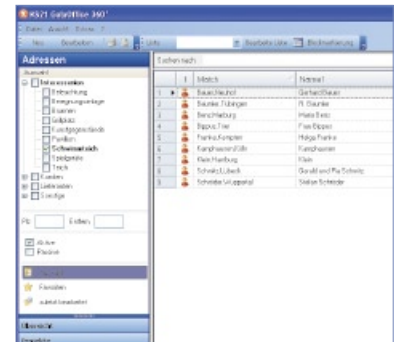

### Neue Highlights – z.B. ...

- + Beliebige Datenbankfelder
- + Selektionskriterien frei wählbar
- + Komplette Kunden-Historie inkl. Kontakte und Korrespondenz
- + Verwaltung von Dokumenten wie Notizen und Listen
- + Ablage beliebiger Daten, Bilder und Pläne
- + Kalender mit adressbezogenem Terminplaner

### Die Telefon-Funktion (TAPI) – Komfortabler Kundenkontakt

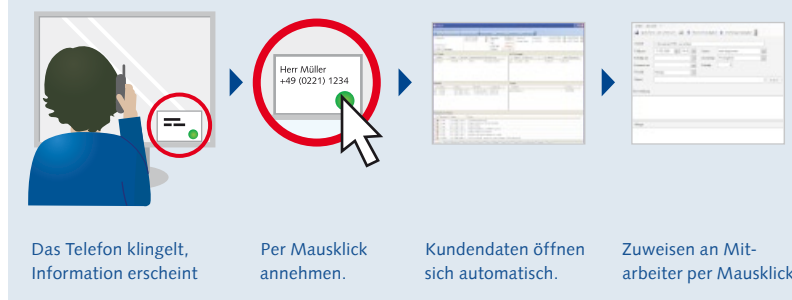

#### Eiskalt erwischt?

Das gehört ab jetzt der Vergangenheit an. Mit der TAPI-Telefoniefunktion gehen Ihre Mitarbeiter bestens vorbereitet in jedes Telefonat.

Bereits beim ersten Klingelton erfahren Sie, um welchen Anrufer es sich handelt. Wird das Gespräch per Mausklick

angenommen, wechselt das Programm automatisch in die Kundenansicht und liefert Ihnen alle Informationen, die im Unternehmen zum Anrufer vorhanden sind. Und weil Anrufe manchmal plötzlich kommen: Aktuelle Eingabevorgänge werden nicht abgebrochen. Sie machen einfach dort weiter, wo sie aufgehört haben ...

## 360° GaLaBau

GalaOffice verfügt über vielfältige Anbindungen zu Applikationen im Office-, Kalkulations-, Lohn- und Controlling-Bereich. Hier sehen Sie einige Schnittstellen für die Adress- und Angebotsverwaltung:

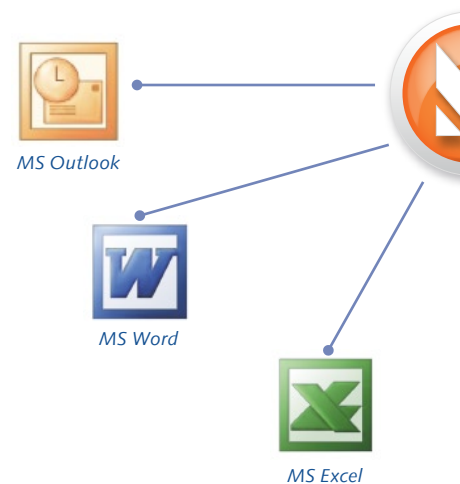

## Die neue Oberfläche von GaLaOffice 360° Komfortable Bedienung

Die Oberfläche der neuen Software bietet Nutzern nicht nur Orientierung und eine ansprechende Optik, sondern auch eine optimale Nutzung der Bildschirmfläche:

»GaLaOffice 360°« unterstützt den allgemeinen Trend zu Big-Size-Monitoren bzw. hohen Bildschirmauflösungen, die eine zeitgleiche

Darstellung vieler Inhalte ermöglichen. Über skalierbare Ansichten und eine Fensteranordnung nach Baukastenprinzip lässt sich der Bildschirm je nach Größe und Auflösung optimal einrichten. Außerdem sorgen »Cockpit«-Seiten für schnelle Übersicht – z.B. Kundendatenblätter mit sämtlichen Daten statt nur Teilspekten im Bearbeitungsmodus.

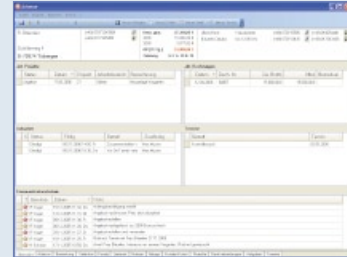

Von der Kontakthistorie bis zur Terminverwaltung - alles auf einen Blick.

## Projektverwaltung Teil 2 Projektakte und Angebotsverwaltung

Sie ist das Zentrum, ohne sie geht gar nichts: Die Projektakte. Vom ersten Angebot bis zur Schlussrechnung finden sich in ihr alle Informationen, die zu einer erfolgreichen Durchführung von Bauprojekten notwendig sind.

Mit »GaLaOffice 360°« verschaffen Sie sich auf Knopfdruck einen perfekten Überblick über alle zur Verfügung stehenden Bauprojektdateien. Ohne Medienbruch sammeln, strukturieren, archivieren und verkoppeln Sie beliebig viele Angebote, Rechnungen, Aufmaße, CAD-Pläne, Zeichnungen und Bilder ...

Die Containerfunktion ermöglicht den gezielten Zugriff bei maximaler Flexibilität: Ihre Bauakte ist auch in der laufenden Projektbearbeitung stets erweiterbar – so können z.B. neue Angebote ganz einfach hinzugefügt werden. »GaLaOffice 360°« schafft die Grundlage für eine effiziente Projektverwaltung.

Durch viele anwenderorientierte und komfortable Funktionen unterstützt Sie die Software bei der Erstellung der Leistungsverzeichnisse – wichtigste Basis für die spätere Bauakte:

Mit »GaLaOffice 360°« ist es ein Leichtes, neue Leistungsverzeichnisse anzulegen oder auf ältere Leistungsverzeichnisse und Kalkulationen zurückzugreifen und diese zu bearbeiten. Neben der Freitextfassung lassen sich die Leistungsverzeichnisse auch problemlos über GAEB-Datenimport erstellen. Über Drag + Drop aktivieren Sie den Import-Assistenten, der die entsprechenden Daten einliest und automatisch ein neues Projekt/ eine neue Bauakte dafür anlegt. Wenn Sie beispielsweise eine Mail mit einer GAEB-Datei erhalten, importieren Sie die Daten durch einfaches ‚Ziehen‘ auf »GaLaOffice 360°«. ▶

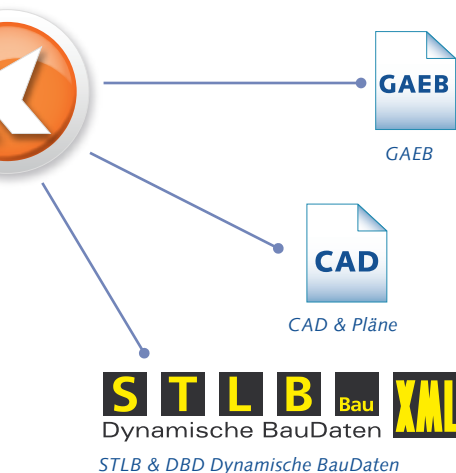

Die neue LV-Struktur bietet maximalen User-Komfort.

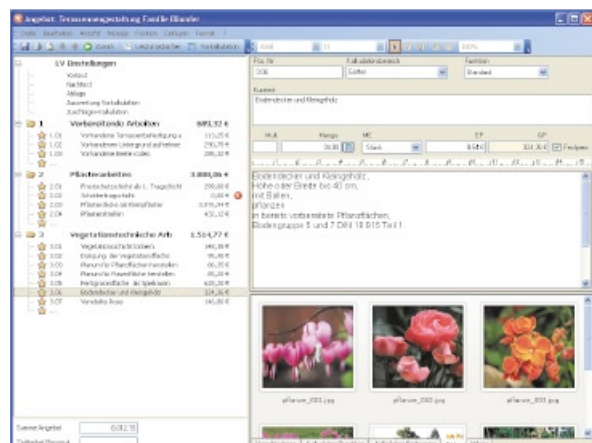

## Fortsetzung: Projektakte und Angebotsverwaltung

Darüber hinaus haben Sie die Möglichkeit, beliebig viele Standardleistungsbücher zu erstellen, die sich bestehenden Vorlagen und Projekten zuordnen lassen. Damit weisen Sie z.B. Großkunden – wie etwa Hausverwaltungen – automatisch die individuell vereinbarten Preise und Stundensätze zu. Das spart Zeit und vermeidet unnötige Fehlerquellen bei der Kalkulation oder Rechnungsstellung.

Bei der professionellen Bearbeitung Ihrer Angebote und Leistungspositionen bietet »GaLaOffice 360°« nicht nur eine schnelle und einfache Bedienung über wertvolle Features, sondern auch eine individuell auf Ihre Bedürfnisse abgestimmte Useroberfläche.

Über bequemes Drag + Drop können sowohl einzelne Positionen, Titel und Bereiche als auch ganze Themenblöcke kopiert, verschoben oder gespeichert werden. Die Hierarchie-Ebenen werden vom Anwender selbst festgelegt. Sie können Dokumentvorlagen erstellen und Preise hinterlegen, die sich nach bestimmte Parametern schnell und bequem modifizieren lassen. Auch die Gestaltung Ihrer Angebotsdokumente ist mit »GaLaOffice 360°« hochkomfortabel.

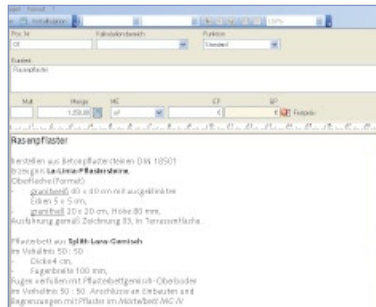

Mit zahlreichen Features erleichtert GaLaOffice 360° die Erstellung und Bearbeitung professioneller und ansprechender Leistungsverzeichnisse.

Nützliche Werkzeuge wie Rechtschreibkorrektur oder Tabulatorenfunktion sorgen für den letzten optischen Feinschliff. Über Knopfdruck können Sie Ihr Firmenlogo für PDFs und Faxe integrieren oder wieder entfernen.

Zeilen- und Seitenumbrüche werden bereits bei der Erfassung richtig dargestellt. Das fertige Layout ist jederzeit über die Druckvorschau zu begutachten. Diese baut sich unbemerkt im Hintergrund auf und erlaubt den schnellen Wechsel zwischen Ansichtsmodus und Eingabemaske. Dort angeklickte Positionen können direkt bearbeitet werden.

## Funktions-Übersicht

- + LV-Erstellung inklusive individueller Hierarchien
- + beliebige Vorlagen – auch mit kundenbezogenen Preisvorgaben
- + Standardleistungsbücher beliebig erweiterbar
- + umfangreiche Kalkulationsfunktionen
- + Komfortable professionelle Text-Editierung der Positionen
- + Weitreichende Druckfunktionen mit verbindlicher Druckvorschau
- + Assistenten für automatischen GAEB-Import

IT-INFO Nr. 13  
Vorschau

Das war schon alles? Noch lange nicht! Auch die nächsten IT-Infos werden sich ausführlich mit der neuen Software »GaLaOffice 360°« befassen.

Im IT-INFO Nr. 13 stellen wir Ihnen die Programm-Highlights für die Kalkulation und das Baustellenmanagement im Detail vor ...

## Impressum

Herausgeber: KS21 Software & Beratung GmbH  
Verantwortlich: Gabriele Königstein (redaktion@ks21.de)  
Gestaltung und Realisierung: 11com7, Bonn

## Kontaktdaten

KS21 Software & Beratung GmbH, Otto-von-Guericke Str. 8,  
53757 Sankt Augustin, Telefon (02241) 943 88-0,  
Fax (02241) 943 88-50, www.ks21.de, info@ks21.de

Bitte trennen Sie das Formular ab und senden es uns per Fax (02241) 943 88-50 oder per Post zu. Sie können auch das Anfrageformular unter [www.ks21.de](http://www.ks21.de) verwenden.

## Kostenlos weitere Informationen anfordern

**Ja, wir haben Interesse mehr zu erfahren. Informieren Sie uns bitte kostenlos und unverbindlich über:**

- Bitte vereinbaren Sie einen Messetermin für die GaLaBau 2006
- GaLaOffice – die professionelle Branchenlösung für den Garten und Landschaftsbau
- VectorWorks Landschaft (CAD)
- Bitte vereinbaren Sie einen unverbindlichen Beratungstermin mit uns.

Firmenstempel / Adresse / E-Mail

Ansprechpartner und Telefonnummer